NCERT Archive

SOLUTIONS BOOK

CLASS 6

Urdu · Khayal

CHAPTER 4

آبِ رواں

Complete Exercise Solutions · مکمل حل

سوچیے اور بتائیے | زبان کی مشق | عملی کام

Contents

Class 6 Urdu · Khayal · Chapter 4 — آبِ رواں

SB
سوچیے اور بتائیے
1 questions · Q1
3

LA
زبان کی مشق
4 questions · Q1 Q2 Q3 Q4
5

PR
عملی کام
1 questions · Q1
9

Every question is followed by its answer. Question numbers above are clickable and the PDF bookmarks panel lets you jump to any exercise set or question.

The glossary (لفظ و معنی, chapter p. 3) already gives meanings, and the غور کرنے کی بات notes carry no task, so they are not repeated here. Answers are based on the poem on chapter pp. 1–2.

ہر سوال کے بعد اس کا جواب دیا گیا ہے۔ اوپر سوالوں کے نمبروں پر کلک کر کے سیدھے وہاں جایا جا سکتا ہے۔ جوابات نظم (صفحہ ۱–۲) اور مشقوں (صفحہ ۴–۶) پر مبنی ہیں۔

NCERT Archive

CLASS 6 URDU · KHAYAL · CHAPTER 4

SB

سوچیے اور بتائیے

Solutions · 1 question · حل · ۱ سوال

QUESTION 1 سوال ۱

i. اس نظم میں آبِ رواں کا کن کن مقامات سے گزر نا بتایا گیا ہے؟

ii. ’پانی کا ہر اک سے برابر اُلجھنا‘ سے کیا مراد ہے؟

iii. ’کھیتوں میں راہیں کترنا‘ سے آپ کیا سمجھتے ہیں؟

iv. اس نظم سے آبِ رواں کی کن خصوصیات پر روشنی پڑتی ہے؟

v. ’تموج کا راگ‘ سے آپ کیا سمجھتے ہیں؟

ANSWER جواب

i نظم میں آبِ رواں پہاڑوں اور چٹانوں، ساحل اور سبزے، نشیبوں (پستی)، کھیتوں اور پودوں کے تھالوں سے گزرتا ہوا دکھایا گیا ہے۔

The stream passes mountains and rocks, the shore and greenery, low-lying land, fields and plant basins.

p. 1–2 — پہاڑوں پہ سر کو پٹکتا ہوا · نشیبوں میں پھرتا پھراتا ہوا

ii اس سے مراد ہے کہ پانی راہ میں آنے والی ہر چیز سے بلا امتیاز ٹکراتا ہے؛ پھول ہو یا کانٹا، سب کو یکساں سمجھتا ہے۔

Water meets everything in its path without discrimination — flower or thorn alike.

p. 2 — ہر اک سے برابر اُلجھتا ہوا

iii مراد یہ ہے کہ پانی کھیتوں میں اپنی راہ خود بنا لیتا ہے اور مختلف سمتوں میں بہہ کر زمین کو سیراب کرتا ہے۔

Water makes its own paths through the fields, flowing in many directions and irrigating the land.

p. 2 — کھیتوں میں راہیں کترتا ہوا

NCERT Archive

ANSWER جواب

Question 1 · continued

iv آبِ رواں میں جوش، روانی اور طاقت ہے؛ وہ اچھلتا، ابلتا اور گاتا ہے، سب کو یکساں سمجھتا ہے اور زمینوں کو شاداب کر کے دھرتی پر احسان کرتا ہے۔

Energy, flow and power; a musical sound; equal treatment of all; makes land green and fertile.

p. 2 — زمینوں کو شاداب کرتا ہوا

v تموّج کے معنی موجیں اٹھنا ہیں؛ 'تموّج کا راگ' سے مراد لہروں کی وہ آواز ہے جو اونچے سُروں میں گائے گئے راگ کی طرح سنائی دیتی ہے۔

The sound of rising waves is like a song sung in high notes.

p. 1 — وہ اُونچے سُروں میں تموّج کا راگ

(i) hills, shore, fields · (ii) treats all alike · (iii) makes its own paths · (iv) energy and fertility · (v) song of waves

(i) پہاڑ، ساحل، کھیت · (ii) سب سے برابر · (iii) اپنی راہ خود · (iv) جوش و روانی · (v) لہروں کا گیت

NCERT Archive

CLASS 6 URDU · KHAYAL · CHAPTER 4

LA

زبان کی مشق

Solutions · 4 questions · حل · ۴ سوال

QUESTION 1 سوال ۱

مندرجہ ذیل الفاظ کے مترادف لکھیے:

i. موج **ii. کف** **iii. یکساں** **iv. بلندی**

ANSWER جواب

i موج — لہر، ترنگ

wave

p. 2 — ہواؤں سے موجیں لڑاتا ہوا

ii کف — جھاگ، پھین

foam

p. 1 — بگڑ کر وہ کف منہ میں لاتا ہوا

iii یکساں — برابر، ایک جیسا

equal; alike

p. 2 — گُل و خار یکساں سمجھتا ہوا

iv بلندی — اونچائی، رفعت

height

p. 2 — بلندی سے گرتا گراتا ہوا

Synonyms: wave-ripple · foam-froth · equal-alike · height-loftiness

موج — لہر · کف — جھاگ · یکساں — برابر · بلندی — اونچائی

Chapter pp. 4–5 — glossary already gives: کف = جھاگ, یکساں = برابر۔

NCERT Archive

QUESTION 2 سوال ۲

دیے ہوئے لفظوں کے واحد لکھیے:

چٹانوں · طمانچوں · نشیبوں · تھالوں · موجیں · فوجیں

ANSWER جواب

i. **چٹانوں** ← چٹان
singular: rock

ii. **طمانچوں** ← طمانچہ
singular: slap

iii. **نشیبوں** ← نشیب
singular: low ground

iv. **تھالوں** ← تھالا
singular: plant basin

v. **موجیں** ← موج
singular: wave

vi. **فوجیں** ← فوج
singular: army

Singulars: rock · slap · low ground · plant basin · wave · army

چٹان • طمانچہ • نشیب • تھالا • موج • فوج

NCERT Archive

QUESTION 3 سوال ۳

اپنے ساتھیوں سے بات چیت کیجیے اور پانی سے متعلق پانچ ایسے جملے لکھیے جن میں فعل کا استعمال کیا گیا ہو۔

ANSWER جواب

1. پہاڑ سے پانی نیچے بہتا ہے۔
   فعل: بہتا ہے
   Water flows down from the mountain.

2. ندی کا پانی کھیتوں کو سیراب کرتا ہے۔
   فعل: سیراب کرتا ہے
   River water irrigates the fields.

3. پانی کی لہریں ساحل سے ٹکراتی ہیں۔
   فعل: ٹکراتی ہیں
   Waves strike against the shore.

4. پیاسا بچہ ٹھنڈا پانی پیتا ہے۔
   فعل: پیتا ہے
   The thirsty child drinks cold water.

5. جھیل کا پانی دھوپ میں چمکتا ہے۔
   فعل: چمکتا ہے
   The lake water sparkles in the sun.

Five sentences about water, each with a verb (fe'l)

پانی سے متعلق پانچ جملے — ہر جملے میں فعل

Chapter p. 5 — a verb (فعل) shows the doing of an action. Any five correct sentences are acceptable.

NCERT Archive

QUESTION 4 سوال ۴

ایسے مصرعے تلاش کر کے لکھیے جن میں درج ذیل محاوروں کا استعمال کیا گیا ہے:

سر پٹکنا | دامن جھٹکنا | جوش کھانا | احسان دھرنا

ANSWER جواب

i **سر پٹکنا :**

پہاڑوں پہ سر کو پٹکتا ہوا

to dash one’s head (water beating against mountains)

p. 1 — پہاڑوں پہ سر کو پٹکتا ہوا

ii **دامن جھٹکنا :**

چٹانوں پہ دامن جھٹکتا ہوا

to shake off the hem (water shaking itself off over rocks)

p. 1 — چٹانوں پہ دامن جھٹکتا ہوا

iii **جوش کھانا :**

بکھرتا ہوا جوش کھاتا ہوا

to be stirred up with excitement

p. 1 — بکھرتا ہوا جوش کھاتا ہوا

iv **احسان دھرنا :**

وہ دھرتی پہ احسان دھرتا ہوا

to place a favour (upon the earth)

p. 2 — وہ دھرتی پہ احسان دھرتا ہوا

Each idiom found in a line of the poem

سر پٹکنا • دامن جھٹکنا • جوش کھانا • احسان دھرنا — چاروں نظم کے مصرعوں میں موجود

NCERT Archive

CLASS 6 URDU · KHAYAL · CHAPTER 4

PR

عملی کام

Solutions · 1 question · حل · ۱ سوال

QUESTION 1 سوال ۱

اپنے آس پاس بہنے والی ندی کے بارے میں معلومات حاصل کیجیے وہ کہاں سے نکلتی ہے؟ اور کن کن مقامات سے گزرتی ہے؟

ANSWER جواب

1

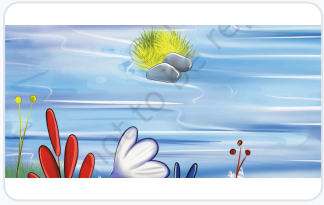

نمونہ: دریائے جمنا

جمنا اتراکھنڈ میں جمنوتری گلیشیر سے نکلتی ہے۔ یہ اتراکھنڈ، ہماچل پردیش اور ہریانہ کی سرحد، ہریانہ، دہلی اور اتر پردیش (متھرا، آگرہ) سے گزرتی ہے اور پریاگ راج میں گنگا سے مل جاتی ہے۔

Model: the Yamuna rises at the Yamunotri glacier (Uttarakhand), passes Haryana, Delhi, Mathura and Agra, and joins the Ganga at Prayagraj.

2

اپنے علاقے کی ندی کا نام، اس کا منبع، گزرنے کے مقامات اور فائدے اپنی کاپی میں لکھیے۔

Write your own local river's name, source, places it passes and its uses.

Model answer: Yamuna — source Yamunotri, joins the Ganga at Prayagraj

نمونہ: جمنا — جمنوتری سے نکل کر پریاگ راج میں گنگا سے ملتی ہے

Chapter p. 6 — عملی کام. Replace with the river nearest to you; the picture is the original chapter illustration.

NCERT Archive